



國內
郵資已付

新營郵局許可證
新營字第2號

財團法人天主教臺南市私立德蘭啟智中心
St. Theresa Opportunity Center

地址：71443 臺南市玉井區中華路 200 號 Tel: 06-5742219 Fax: 06-5746101
郵政劃撥：03915051 戶名：德蘭啟智中心 網址：theresa.ho.net.tw
E-mail：stheresa@ms31.hinet.net 部落格：blog.xuite.net/stheresa

2016.2.6地震——德蘭傷心的一天

2016年2月6日清晨地牛翻身，驚醒了大部分睡夢中的人，四處呼嘯而過的消防車及救護車，讓人無法再入睡，地震發生後約莫半小時從廣播及電視媒體中得知距離德蘭約20至25公里的臺南市新化區及永康區皆有大樓倒塌，讓人不禁擔憂德蘭的狀況。在美華主任通知下，得知德蘭後院圍牆倒塌、水塔倒塌將天花板沖垮、室內淹水、公務車被倒下圍牆壓壞、斜坡道樑柱損壞、室內牆壁裂縫...等災情，同仁們紛紛趕往中心支援。在這一天，臺南受創，德蘭也受重創，重建之路比想像中還艱辛。

三樓水塔傾倒流瀉而下的水使
天花板崩塌



外牆水泥掉落



圍牆倒塌



倒下圍牆壓壞公務車



讓您的愛無遠弗屆.....

請沿線裁剪下愛心碼，並於購物結帳時出示德蘭愛心碼：2025（愛你愛我）或口述愛心碼，即可將您的愛心捐贈給德蘭啟智中心，一起幫助德蘭的大小朋友。

請參考電子發票整合服務平台

愛心碼使用方法

結帳時出示愛心碼

店家掃描愛心條碼

完成捐贈電子發票

德蘭啟智中心愛心碼：2025



德蘭啟智愛心碼：2025

楊美華主任

感謝 0206 地震所有關心德蘭的好朋友與恩人，因為有您們的支持，德蘭才有辦法從地震發生的那天開始到現在，一連好幾個月，慢慢從災變中再穩住腳步，讓服務不中斷。由於地震發生在農曆年的前夕，所以如何向德蘭之友報告地震災情讓我很掙扎，因為實在不想破壞大家難得放假、過年的情緒。除了出國唸書外，這是我第一次，人在台灣卻獨自留守德蘭，自己跟德蘭陪伴犬米格過除夕夜；因為心中除了掛念德蘭受損的建築，擔憂德蘭住在維冠大樓的小朋友跟他們的家人之外，也急著想要如何讓德蘭在最快的時間內恢復運作。這是一個讓人悲痛、刻骨銘心的經驗。以下報告希望讓關心德蘭的朋友也有機會進一步了解這個歷史事件。

地震於清晨3:57發生，我於4:30左右到達德蘭教保大樓現場查看災情，當時所有水塔的水，約六噸重，從三樓瞬間洩出，水流如小瀑布，竄出到大樓外。在隨即啟動危機處理後，很感謝德蘭同仁放下家中災情，陸續到達中心協助。

經團隊分三組進行，於5點20左右我和同仁開始巡視德蘭座落於社區內，其他7個不同的服務處所（甘惠忠家園、麥恪悌家園、安申家園、成世光家園、小釣竿作業所、楠西幸福小站、山上幸福小站）。一組同仁現場搶救設備。同時，有的同仁也開始逐一確認所有德蘭工作人員與服務對象的安全。

有兩位早療個管中心的孩子住在維冠大樓，一位與家人都受傷住院。一位與弟弟都不幸身亡。

2/6 從醫院一一過濾住院的維冠傷者名單後，當天聯絡上受傷的兒童家長，我和同事即時到醫院探望受傷兒童及其家人，並致贈慰問金，調查其需求。在這天我們也一直密切尋找另一個失聯個案。

2/7 除夕早上兒發同仁雅美聯繫到失聯的家長，我和兒發同仁妙珍到殯儀館探望並致慰問金，並詢問其需求。



倒下圍牆壓壞公務車



水塔傾倒



馬桶水箱蓋掉落破裂



家園圍牆斷裂



冷氣機掉落管線損壞



三樓天花板掉落



冷氣卻水塔基座傾斜



圍牆倒塌



圍牆裂開

急需解決的供水系統，天花板及照明系統，於2/6當天開始聯繫寶島義工團協助。在密切的往返溝通，及寶島派員兩次現場勘後，寶島快速召集70位志工，在大年初五將供水，天花板及照明處理完畢。感謝他們的效率。寶島志工讓人敬佩。

德蘭建築結構安全的鑑定急不來，因為台南災區多處，大家都先把焦點放在最急迫的維冠大樓，而這也是應該的～～

在2/14下午，2/15早上，2/19下午共請了四位專家幫忙評估，鑑定結構安全。（成大土木系黃忠信教授、倪勝火教授、洪李陵教授、許引絃土木技師）

災後處理：

第一天 2/6（六）小除夕

1. 召回同事，危機處理啟動，分組工作。立即處理水塔的瞬間洩水所造成的災害。搶救文件與電器設備，清理垮下的輕鋼架。
2. 安全區劃與隔離。
3. 確認七個服務地點的災情。
4. 確認所有員工及服務對象安全。
5. 到醫院探望住在維冠大樓的早療個管服務對象，進行家長災後需求調查，並致贈慰問金。
6. 尋找住在維冠的另一個失聯家庭。
7. 向主教，市府主管，創辦人甘神父回報災情。
8. 與寶島義工團高層聯繫，報告德蘭災情。



▲義工團場勘

成大土木系黃忠信教授、倪教授、洪教授協助查勘結構安全

第二天 2/7（日）除夕

1. 到殯儀館探望家住維冠，已過世的早療個管服務對象，並致贈慰問金。
2. 申請緊急救難補助。
3. 聯繫寶島義工團協助災後重建。



第三天 2/8（一）初一

1. 持續關懷受災家庭。
2. 寶島義工團前來德蘭現場觀察災情。
3. 因全天停水，值班人員到據點(楠西)集水到玉井。
4. 確認德蘭鄰近房舍災害對德蘭的可能影響。

第四天 2/9（二）初二

1. 持續關懷受災家庭。
2. 協助受災戶申請相關補助。
3. 積極爭取寶島義工團前來協助重建。



第五天 2/10 (三) 初三

1. 寶島義工團的理事長親自到德蘭再度場勘。
2. 持續關懷受災家庭。
3. 準備寶島義工團到德蘭服務的相關工作細節。
4. 聯繫成大土木系教授等三位專家到德蘭進行結構安全鑑定。
5. 當面向主顧修女會修女報告地震及災後處理狀況。

第六天 2/11 (四) 初四

1. 準備2/12寶島志工團到德蘭服務的相關工作細節。
2. 持續關懷受災家庭。
3. 支援教區維冠大樓災區現場服務。

第七天 2/12 (五) 初五

1. 早上7點召開主管會議。
2. 寶島志工團8點開工，展開救災，恢復全毀的供水系統，三樓天花板，及照明，協助環境整理。

第八天 2/13 (六) 初六

1. 主管們討論員工會前會討論服務對象回中心前的準備工作。
2. 到殯儀館支援教區的祈禱與彌撒

第九天 2/14 (日) 初七

1. 蔡鐘淵建築師事務所的蔡建築師前來現場勘查建築安全
2. 持續確認成大土木系教授來德蘭鑑定建築結構安全的行程。

第十天 2/15 (一) 初八

1. 成大土木系黃忠信教授、倪勝火教授、洪李陵教授來德蘭現場鑑定建築結構安全。
2. 擬定家長通知單，有關德蘭災後的安全相關報告。
3. 擬定德蘭災難後環境安全報告。

許引絃土木技師協助查勘結構安全



▲許技師意見提供

災後修復：

- 一、感謝寶島義工團的朋友們在過年期間放下假期從各地趕到德蘭幫忙修復倒塌的水塔。
- 二、感謝財團法人第一社會福利基金會賴美智老師及17位同仁派員親自將慰問金及關心送交給美華主任。
- 三、感謝徐媽媽長期以來不間斷的關心與捐款。
- 四、感謝公益信託慶寶社會福利基金在德蘭愁苦於大筆修復經費之時給予最大的支持。
- 五、感謝蘭陽社會福利基金會張茂榕執行長伉儷、嘉義聖心教養院鄒輝堂副院長、台南主教座堂羅建屏神父及教友、美琦小姐、謝真真小姐、古慶玲小姐、關惠文小姐、德蘭英國志工珮心幫忙在英國淨宗同修募款、張秣蓁小姐、Mr.& Mrs. Jerome Bink 中國各地慧靈捐臺南德蘭啟智中心給予捐款協助，另外還有好多各地朋友的電話關心，德蘭雖然遭受地震的創擊，但也因此感受到滿滿的愛。



▲羅建屏神父及教友前來關心德蘭災情並致贈慰問金

♥♥♥ 感謝……





打除倒塌破損磚牆



打除倒塌破損磚牆



增加磚柱



施工中



完成之補強磚柱



完成牆面



完成牆面



完成牆面

壁面的修復

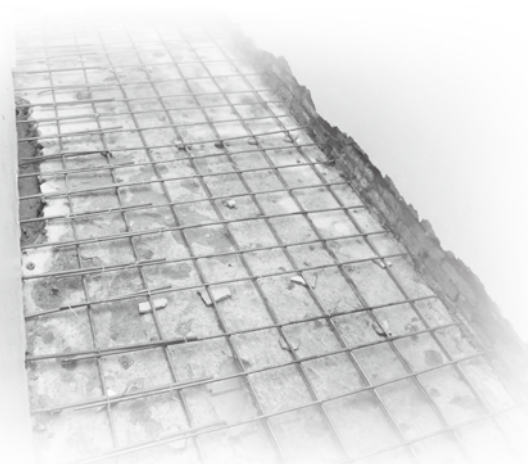

地板、牆壁的修復



轟隆巨響，頓時驚天動地，地牛一翻身， 將寧靜的小年夜，不再安寧了。

社工／楊淑閔、黃妙珍

105年2月6日，凌晨發生了大地震，台南災情較為嚴重，尤其以永康維冠大樓倒塌，造成多個家庭夢碎，導致過年不再歡樂。

在事件發生後，兒發中心同仁立即開始確認是否有服務中的案家因地震災情需要協助，聯繫後，分別確認了2戶家庭是居住於維冠大樓裡，並確認案家是否都安全，有一戶家庭，幸運地逃過災難，雖然家園毀了，但至少全家人都還能團聚再一起；但遺憾的是……其中一個家庭僅有案母一人獲救，而個管中心的個案及其手足一名仍在瓦礫堆當中，直至隔天下午，孩子們分別被搜尋出來，且皆已成為小天使了。

面對此災難，立即與美華老師取得聯繫，並且進行後續關懷及協助，除了災害當下的緊急處理外，並與美華老師在當晚前往醫院探視受傷之服務對象和家人，親自向家人表達關心，隔天也到殯儀館瞭關懷訪視、並同時致贈慰問金，之後定期提供電話關懷、物資，並協助連結相關資源……等等，兒發同仁為受災戶們全心付出直至現在，仍是給予定期的關懷，確認其後續服務及需求，給予後續家園重建支持。

還記得在面對這兩個家庭時，頓時間發現，即使受過社工的專業訓練，即使學會許多陪伴傾聽的方法，也常透過同理心的方式幫助過其他的人，但是在此時，這些專業能力，卻只能化為無聲，默默地陪伴著他們，並且適時告訴他們，「我們在你們身旁」。

兩個家庭的堅強，也著實令人無限的感動，雖已身陷情緒低潮，仍不時地保持樂觀且積極的態度面對未來的挑戰，兩個家庭皆須面對生活的重建，在家園遭摧毀後，皆各自尋找到自己暫時的棲身之處，開始了新的生活；面對未來不同的挑戰，我們透過資源連結持續進行後續關懷。

天主教台南教區的教友，在此時也挹注了許多的資源並提供給災民們，除了透過定期捐款、提供需要之物資外，更貼心的是，也連結了家教志工協助孩子於課業上的輔導，台南教區在這段時間給予的協助，讓兒發中心協助案家之餘，多了許多可運用之資源，使得案家於災後可獲得更為充足的照顧。

在此次重大事件中，兩戶家庭雖有各自的故事和創傷，但相同的是，他們都選擇勇敢且堅強的繼續往前邁進，我們疼惜兩個家庭的遭遇，為此次事件感到遺憾，但也敬佩兩個家庭的勇氣，在最低潮的時候，仍讓我們看見積極的人生態度，在此也透過祈禱，祈望天主可庇佑兩個家庭，得以於祂的看顧下，生活無虞。

祢賜給我心中的歡躍，遠勝過麥和酒的豐饒。

在平安中我一躺下即刻入睡，
上主，唯有你能使我安居順遂。

(詠四九)

親愛的朋友

謝謝您！
願天主賞報您！



1-3 月有朋自遠方來

- 1/11 公共電視聽聽看劇組參訪。
- 1/14 動保處捐贈狗飼料。
- 1/27 全家善化住華店捐贈年菜。
- 1/30 全聯福利中心捐贈年菜。
- 1/29 鹿野苑曾社工來訪。

工作加油站

- 1/4 李勝書防火管理人參加「臺南市政府消防局：105 年 119 擴大防火宣導座談會」。
- 1/14 蘇春蘭、陳香君教保員分享「溝通障礙兒童的教學與輔導」。
- 1/29 陳國祥社工參加多元就業開發方案工作說明會。
- 1/28 林怡欣 教保員心得分享「身心障礙者社區日間作業設施知能研習班」心得。
- 2/17 在職進修與融合楊美華主任主講「專業團隊工作力之培養(一)」。
- 2/25 李佳娟站長參加楠西區公所召開「臺南市楠西區行善團 105 年第一次定期會議」。
林玄玉督導分享參加「POS 訪談與應用課程」心得。
- 3/3 楊宗珀督導心得分享「早療社工與家庭邁向新里程碑」課程。
- 3/8 陳國祥社工參加「推展心智障礙者自我倡導培力計畫 - 第三年自我倡導者與支持者之培

力計畫」第 2 次自我倡導者實務工作小組暨單位支持者交流會議。

- 3/10 邱淑芬 護理師進行流感防疫宣導。
- 3/15 陳國祥社工參加台南市環保局以功代金說明會。
- 3/16 皮遠芝督導參加臺南市政府教育局召開之「本市 104 學年度特殊教育鑑申復會議」。
- 3/19 楊顯民 醫師主講「口腔衛生」提升大家對口腔衛生的知能。
- 3/24 李俊信 消防員主講「急救訓練」提升大家對急救的認識。
- 3/30 王泓文社工參加伊甸社會福利基金會辦理「105 年度專業知能研習 - 從法律層面來探討債務問題對身心障礙者福利資源之影響 - 實例分析與討論」。
- 3/31 在職進修與融合楊美華主任主講「教練式晤談與服務」提升同仁服務時的對談技巧。

其他

- 1/8 楠西幸福小站感恩音樂會。
- 1/13 博愛英語巡迴車。
- 2/21 照陽幸福小站團課和美食團。
- 2/12 寶島行善團協助中心修復。
- 3/19 家長座談會。

服務據點

- * 德蘭啟智中心(本部)：臺南市玉井區中華路 200 號／電話：06-5742219／傳真：06-5746101
- * 楠西幸福小站：臺南市楠西區中華路 76 號／電話：06-5755649
- * 小釣竿社區作業所：臺南市玉井區中華路 204 號 2 樓／電話：06-5742219／傳真：06-5746101
- * 甘惠忠社區家園：臺南市玉井區信義街 157 號
- * 麥恪悌社區家園：臺南市玉井區大成路 67 號
- * 成世光社區家園：臺南市玉井區望明公館 110-40 號
- * 安申社區家園：臺南市玉井區望明公館 110-49 號
- * 照陽幸福小站(山上天主堂)：臺南市山上區山上里 79 號／電話：06-5783987



105年1~3月捐款芳名

105年1月捐款明細表

1/4	朱○菱	100	善心人士	105	陸○勳	200	黃○貴	200	陳○燕	500	葉○成	500
	王○元	500	黃○卿	500	黃○君	999	林○標	1,000	無名氏	1,000	黃○敘	1,000
	詹○正	1,000	陳○祥	3,000	陳○璋	3,000	吳○翰	3,000	楊○喬	5,000	謝○蓉	5,000
	謝○毅	5,000	丁○基	10,000	龔○嘉	20,000						
1/5	邱○祁	100	郭○姿	200	楊○伸	200	簡○珈	200	吳○勳	300	廖○吉	500
	詹○惠	500	林○仁	500	賴○文 賴○慧 王○英	600	莊○源 嚴○喜 歐○嚕 毛○毛 小○乖	來○福 莊○許○茹 莊○惠 莊○石 莊○鄭○氏○娘 姥○姥 冬○冬 小○黑				1,000
	甘○萍	1,000	林○鈞	2,000	林○道 林○許○玲 林○岳 林○睿			2,000	劉○志	3,000	葉○江○鑾	6,000
	統昶行銷昶暉社	6,015	林○呂○玉	10,000	莊○雅	10,000						
1/6	陳○雲	100	周○怡	100	周○偉	100	黃○樺	200	吳○惠	500	陳○翰	500
	道明高級中學國三 10 全班			700	黃○君	999	黃○君	999	許○鈞	1,000	蘭○雲	1,000
	紀○豪	1,000	徐○得	1,800	曾○秀	2,000	陳○紹 陳○融	2,000	李○北	12,000		
1/7	洪○婷	100	莊○真	100	黃○霞 黃○皓	200	陳○香	400	李○梅	500	道明高級中學高3 3 全班	700
	黃○山	700	任○顯	1,000	吳○旭	1,000	劉○針	1,000	張○婷	1,000	大眾藥局	1,000
	廖○科	1,000	陳○穎	2,000	丁○嘉	2,000	王○康	2,000	邱○珠	3,000		
1/8	楊○馨	100	許○秀	500	莊○雲	500	樊○萍	500	黃○源	700	蔡○昌	910
	瑞聯不動產有限公司	1,000	林○倫	1,000	陳○州 陳○庭 陳○仔	1,000	陳○瑞 魏○珠	1,000	吳○華	1,000	樓○毅	1,000
	樓○賢	1,000	李○珊	1,000	卓○梵 卓○亭 卓○佑	1,200	無極道元宮	2,000	張○君	2,000	模懋實業股份有限公司	3,000
	王陳○靜	5,000	周○瓊	5,000	李○哉	5,000	李○中	5,000				
1/9	陳○芬	120	陳○芬	1,800								
1/10	施○緯 蔡○楠	400										
1/11	楠西福來餐廳愛心消費群	122	林○穎	300	天香梅品愛心消費群	345	曾○川	500	陳○雪	500	黃○梅	500
	果農之家愛心消費群	502	梅嶺食品中心愛心消費群	601	梅花餐廳愛心消費群	913	何李○昭	1,000	康樂街牛肉湯	1,000	張○輔	1,000
	范○瑜	1,000	文川古梅咖啡館愛心消費群			1,353	李○揮	2,000	黃○津	5,000	林○靜	5,000
1/12	蔡○鐘	100	李○春 黃○倫	100	劉○勝	200	蘇○祺 蘇○丞 蘇○賓	500	賴○佑	500	林○毅	600
	林○綿	1,000	林○昌	1,000	林○進	1,000	林○秀	1,000	陳○琴	1,000	皇田工業股份有限公司	2,000
	李○釵	2,000	中國經濟通訊社	3,300	楊○明	5,000						
1/13	謝○豪	200	李○宇	500	李○怡	500	葉蘇○鶯	1,000	林○彥	1,200	日春藥局	2,000
	桂田功德林	6,000	張○惠	10,000								
1/14	鄭○仁	100	黃○平	100	蔡○良	100	蘇○黎	100	蘇○黎	100	陳○祥	100
	曾○卿	100	張○宇	100	張○芸	100	游○麟	100	張○榮	100	陳○潑	100
	陳○潑	100	陳○潑	100	陳○潑	100	陳○潑	100	鄭○源	100	鄭○源	100
	鄭○源	100	鄭○源	100	鄭○源	100	張○銘	100	龔○慧	100	劉○秀	100
	林○億	100	林○華	100	蘇○婷	100	王○美	100	黃○銘	100	潘○君	100
	黃○晶	100	鄭○鐘	100	蔡○芬	100	蔡○芬	100	蔡○芬	100	蔡○芬	100
	潘○民	100	潘○民	100	黃○蘭	100	黃○蘭	100	黃○蘭	100	馮○美	100
	馮○蘭	100	彭○嵐	100	張○心	100	張○心	100	謝○黃○蘭	100	謝○仁	100
	謝○彬	100	謝○彬	100	謝○彬	100	謝○彬	100	林○月	100	林○逸	100
	李○君	100	李○玟	100	李○玟	100	李○玟	100	李○玟	100	李○玟	100
	邱○俊	100	邱○俊	100	邱○俊	100	陳○瑾	100	伍○銘	100	林○慧	100
	李○碧	200	鄭○玲	200	李○亭	500	吳○諭	500	莊○碧	600	鍾○玲	1,000
	方○英	1,000	林○萍	1,000	許○娟	4,200	年山企業有限公司	6,000	陳○宜	30,000		
1/15	謝○宸 謝○峰	200	何○瑩	300	黃○鳳	400	謝○銓	500	謝○宏	500	謝○銘	500
	張○仔	500	郭○能	1,000	卓○鐘	1,000	恆暘貿易有限公司	2,000				
1/17	善心人士	910										
1/18	王○華	100	楊○泉	300	黃○銘	500	李○恩	500	洪○富 洪○倫	1,000	陳○卿	1,000
	陳○茂 籃○絹	1,000	籃○昌 羅○新	1,000	黎○斌	2,000	清韻合唱團	2,700	方○豪	3,000	靜茁企業有限公司	10,000
	鄭○春	10,000	吳○蘭	19,200								
1/19	蘇○雯	200	蘇○菱	200	蘇○圳	200	蘇○成	200	鄭○脩	200	賴○源	200
	吳○娜	200	黃○棟	200	善心人士	330	方○斐	500	李○瑩	1,000	盧○秀	1,000
	蔡○銘	2,000	許○翊	3,000	友是美麗國際有限公司	6,000	嚴○玲	6,000	愛心聯誼會	10,000	陳○莊○花	15,000
	聖功女中輔導中心	20,000										
1/20	善心人士	285	道明高級中學國三 2 全班	700	陳○福	800	黃○芸	1,000	黃○蟾	1,800	蘇○文	2,000
	謝○瑜	2,400	佳中企業(股)公司	3,000								
1/21	林○秀	500	宋○玲	600	陳○藁	1,000	蘇○真	2,000	吳○裕	2,000	林○憲	3,000
	松華不動產仲介經紀(股)公司			5,000								
1/22	毛○緯	50	毛○煊	50	張○綸	100	溫○小萍	100	張○仔	100	善心人士	200

德蘭簡訊

	沈○綿	300	郭○璋	300	吳○連	340	邱淑美	500	蔡明鈺	500	李○雲	1,000
	林○和	1,000	李○霞	1,000	高○月	1,000	林錦標	1,000	楊思平	1,000	楊○華	1,000
	徐○榕	2,000	曾○慈 曾○勻	2,000								
1/24	宮○德	2,000										
1/25	李○如	500	郭○忠	1,000	宋○香	1,000	謝○美	1,000	彭○志	1,000	李○郭○霞	1,000
	李○源	1,000	林○虹	2,000	方○証	2,000	棉鉅實業有限公司	2,000	曾○潔	2,000	何○銘	2,000
	金嘉隆企業有限公司所長茶葉蛋崇德門市			2,053	郭○清	4,000	劉○富	10,000				
1/26	張○菁	100	曾○輝	100	劉○香	100	黃○霓	100	胡○柔	300	黃○波	300
	黃○華	600	黃○嵐	600	殷○雅	600	陳○君	600	柯○敏	700	張○瑤	800
	吳○賓	800	廖○君	880	何○健	888	陳○芳	900	蕭○斐	1,000	許○尹	1,000
	鄭○芸	1,000	邱○修	1,000	胡○晶	1,000	許○鈞	1,000	陳○惠	1,000	陳○竹	1,050
	李○芬	1,100	紀○脚	1,100	林○滿	1,200	鍾○梅	1,200	鍾○梅	1,200	鄭○珊	1,500
	邱○濃	1,500	張○娟	2,000	翁○玲	2,000	魏○婕	2,000	張○貞	2,000	李○民	2,500
	謝○杰	3,000	呂○如	3,000	陳○山 林○英 陳○州 陳○伶			3,000	莊○雯	5,000	江○風	7,800
1/27	許○珍	100	邱○慧	300	邱○和	300	邱陳○雀	300	邱○文	300	陳○勇	500
	洪○梅	500	陳○昌	500	陳○宇	500	陳○宏	500	蘇○琳	500	蘇○妮	500
	蔡○雲	500	詹先生	500	黃○信	1,000	張○稷	1,000	張○禕	1,000	董○群	1,000
	蔣○華	1,000	仲○璋	1,000	黃○仁	1,000	善心人士	1,154	林○芬	1,500	楊○偉	1,500
	王○安	2,000	溫○雄	2,000	邱○興	2,000	林○叡	2,000	林○樺	2,000	八大家九樓五號	2,000
	張○榕	2,000	萬珍商行愛心消費群	2,322	曉明女中	5,000	簡○生 簡洪○省 簡○津			5,000	蔡張○霞 蔡○暉	5,000
	林○秀	5,000										
1/28	郭○綠	100	柯○祥	200	林○修	400	楊○民	500	莊○喆	500	陳○良	500
	蘇○源	500	黃○琛	500	楊源美金銀珠寶有限公司			1,000	廖○恭	1,000	林○立	1,000
	陳○彰	1,000	楊○深	2,000	張○聰	2,000	李○興	2,000	施○敏	2,000	張○冠	2,000
	何○哲	2,000	范○玟	2,000	曾○賢	2,000	童○明 童○琦 童○仁	3,000	葉○玉 蔡○楠 蔡○純	4,200	清韻合唱團	25,000
	工業技術研究院智慧微系統科技中心			10,000								
1/29	范○巡	100	紀○賢	100	蕭○韶	100	林○玉	100	鄭○順	100	劉○銘	100
	王○春	100	劉○霽	100	劉○蘋	100	劉○寬	100	黃○利	100	黃吳○碧	100
	王○逸	100	呂○昌	100	賴○佑	100	臺南市私立新崧安幼兒園	100	陳○胤	100	陳○涵	100
	陳○宏	100	王○容	100	賴○鳳	100	曾○宗	100	曾○旻	100	賴○淇	120
	蘭○雄	200	沈○如 李○宗	200	張○修	200	王○芳	200	張○文	200	張○苓	200
	張○勝	200	鍾○娟	200	李○君	200	王○錦	200	陳○真	200	張○承	250
	張○純	250	林○慧	250	陳○綸	300	王○祥	300	王○羿	300	曾○福	300
	黃○潔	300	蔡○茹	300	張○綸	300	陸○楨	300	張○珍	300	黃○陵	300
	盧○萍	300	吳○玉	300	余○玲	300	簡○宏	300	林○華	300	林○因	300
	林○敏	300	王○綉 吳○翰 吳○瑄	300	吳○和	300	吳○璵	300	吳○瑜	300	陳○美	300
	蔡○臻	300	吳○宇	400	劉○珠	400	劉○翼 劉○宏 莊○旦 劉○君			500	吳○蓉	500
	陳○瑜	500	鄭○妙	500	皮○芳	500	徐○卿	500	王○裕	500	藍○熹	500
	陳○圻	500	盛發食品行	500	李○祥	500	董○宜	500	彭○惠	500	劉○珍	500
	劉○禎	500	顏○昭	500	王○卿	500	方○美	500	董○甄	500	蕭○學	500
	黃○發	500	北極光主題餐廳	500	林○慧	500	廖○末	500	蔡○徽	500	邱○瑤	500
	陳○鈞	500	鄭○麗	500	郭○菱	500	李○腰	500	董○珍	500	葉○成	500
	莊○馨	500	李○穎	500	葉○樞	500	顏○娥	500	黃○燕	550	錢○閱 錢○豪 錢○閱	600
	郭○信	600	楊○華	600	簡○倫	600	陳○玉	600	藍○鈴	600	葉○吉	600
	陳○琪	600	善心人士	800	吳○鳳	1,000	李○招	1,000	李○生	1,000	陳○興	1,000
	陳○諺	1,000	陳○瑞	1,000	孫○婷	1,000	陳○得	1,000	陳○瑞	1,000	陳○明	1,000
	李○霆	1,000	謝○廷	1,000	毛○絲	1,000	陳○良	1,000	陳○瓊	1,000	王○楠	1,000
	沈○絨	1,000	張○正	1,000	陳○禎	1,000	蔡○芳	1,000	郭○華	1,000	黃張○鑾	1,000
	林○燕	1,000	楊○震	1,000	許○銘	1,000	王○斐	1,000	王○博	1,000	陳○萱	1,000
	莊○慶	1,000	莊○齊	1,000	陳○瑜	1,000	李○聖	1,000	黃○姿	1,000	王○程	1,000
	李○慶 李○學	1,000	李○騏	1,200	王○新	1,500	童○綺	2,000	蔡○桂	2,000	董○銓	2,000
	江○欽	2,000	康○群	2,000	陳○夙	2,000	呂○磐	2,000	蔡○芳	2,000	林○榆	2,000
	洪○原	2,000	翁○鎮	2,400	曾○誠	3,000	畢○循	3,000	陳○卿	5,000	賴○德	5,000
	黃○華	5,000	善心人士	5,584	董○盛	12,000	君逸投資股份有限公司	60,000				
1/30	莊○潔 洪○芯	200	胡○勝	300	蘇○禎 蘇○丞 蘇○賓			500	許○斌	1,000	牟○梅	1,000
	善心人士	1,668	益勗有限公司	10,000	陸○煌	10,000	台中市私立芝蔴街幼兒園			25,000		

105年2月捐款明細表

2/1	郭○綠	200	黃○慧	200	林○賢	200	林○樺	200	林○宏	200	林○姬	200
-----	-----	-----	-----	-----	-----	-----	-----	-----	-----	-----	-----	-----

林○萱	500	葉○成	500	陳○燕	500	蔡○丞	500	黃○腳	500	鄭○森	800
吳○連	1,000	阮○華	1,000	大眾藥局	1,000	紀○豪	1,000	簡○偉	1,000	吳○旭	1,000
廖○科	1,000	楊○華	1,000	蕭○貞	1,000	鄭○茂	1,000	賴○雲	1,000	張○賓	2,000
張○美	2,000	陳○清	2,000	徐○宗	2,000	姚○龍	2,000	陳○梅	2,000	胡○萍	2,000
林○程	2,000	余○沈○美	2,000	邱○雄	2,000	余○珠	2,000	黃○珺	2,000	劉○吾	2,500
林○雪	2,600	陳○玲	3,000	舒○綸	3,000	吳○翰	3,000				
2/2 洪○仁	200	黃○樺	200	鐘○玉	500	吳○勳	500	賴○文 賴○慧 王○英	600	黃○君	999
黃○君	999	黃○君	999	黃○君	999	善心人士	1,000	蘇○成	1,000	許○鳳	1,200
曾○鈺	1,200	林○鈞	2,000	范○瑜	2,000	洪○智 謝○蘭	2,000	洪楊○英	2,000	吳○岑	2,000
蔡○融	3,000	鄭○昭	5,000								
2/3 李○春 黃○倫	100	陳○腳	500	黃○山	800	陳○琴	1,000	詹○惠	1,000	張○芝	1,000
莊○源 嚴○喜 歐○嚕 毛毛 小乖 來福 莊○許○茹 莊○惠 莊○石 莊○鄭○氏○娘 姥姥 冬冬 小黑	1,000				1,000	許○貴	1,000	蘇○惠	1,000	郭○雀	2,000
陳○璋	3,000	余○悅	3,000	鄭○音	4,000	李○慈	4,500	余○縉	5,000	社服醫服鄭先生	6,000
王○琳	6,000	葉○素	10,000	蔡○遠	10,000	洪○桓	50,000				
2/4 玉井區農會超市愛心消費群			15	玉井享鑫超市愛心消費群			20	玉井冰棧芒果冰愛心消費群			56
滿上滿五金行愛心消費群	71	冰心茶王冷飲站愛心消費群			95	盧○廷	100	鄭○仁	100	黃○平	100
蔡○良	100	蘇○黎	100	蘇○黎	100	陳○祥	100	曾○腳	100	張○宇	100
張○芸	100	游○麟	100	張○榮	100	陳○澐	100	陳○澐	100	陳○澐	100
陳○澐	100	陳○澐	100	鄭○源	100	鄭○源	100	鄭○源	100	鄭○源	100
鄭○源	100	張○銘	100	龔○慧	100	劉○秀	100	林○億	100	林○華	100
蘇○婷	100	王○美	100	黃○銘	100	潘○君	100	黃○晶	100	鄭○鐘	100
蔡○芬	100	蔡○芬	100	蔡○芬	100	蔡○芬	100	潘○民	100	潘○民	100
黃○蘭	100	黃○蘭	100	黃○蘭	100	馮○美	100	馮○蘭	100	彭○嵐	100
張○心	100	張○心	100	謝○黃○蘭	100	謝○仁	100	謝○彬	100	謝○彬	100
謝○彬	100	謝○彬	100	林○月	100	林○逸	100	李○君	100	李○玟	100
李○玟	100	李○玟	100	李○玟	100	李○玟	100	邱○俊	100	邱○俊	100
邱○俊	100	陳○瑾	100	伍○銘	100	林○慧	100	楊○伸	200	謝○宸 謝○峰	200
李○碧	200	鄭○玲	200	長壽屋素食愛心消費群	248	玉井麥味群早餐店愛心消費群					249
謝○銘	300	何○瑩	300	唐○隆	300	張○瀚	300	陳○雙	300	內門香菇肉羹愛心消費群	427
謝○宏	500	謝○銓	500	洪○國	500	陳○耿	500	戴○保	500	吳○妮	500
鄭○軒	500	李○亭	500	莊○碧	600	劉○針	1,000	謝○敏	1,000	徐○彬	1,000
錢○閱 錢○豪 錢○閱	1,000	杜○慧	1,300	呂○雲	1,800	林○閱	2,000	吳○林	2,000	陳○德	2,000
張○琦	3,000	林○萍	5,000	王○靜	5,000	王○飛	5,000	桂田功德林	6,000	林○呂○玉	10,000
2/5 郭○姿	200	簡○珈	200	黃○貴	200	蕭○翔	200	李○宇	200	蔡○惠	500
樊○萍	500	鄧○英	500	陳○娟	500	許○秀	500	呂○芬	1,000	曾○寧 曾○鈞	2,000
洪○邵○治	2,000	陳○祥	3,000	陳○嬋	3,000	財團法人小英教育基金會			100,000	蔣○光	10,050
李○俊	300										
2/14 王○康	2,000										
2/15 謝○豪	250	蘇○娟	500	陳○萍	500	陳○翰	500	南特紙企業有限公司	600	林○標	1,000
馬○貞	1,000	張○婷	1,000	陳○明	1,015	靜茁企業有限公司	10,000				
2/16 謝○銘	200	林○淳	300	陳○亘	500	黃○萍	1,000	黃○印	1,200	恆賜貿易有限公司	2,000
張○玟	2,000	林○華	2,000	劉○琪	2,000	何○穎	3,000	華富中醫診所	5,000	唐小姐	10,000
洪○妙	10,000	吳○昇	10,000	洪○嫻	10,000	黃○儀	20,000	李○揮	3,000	陳○碧	5,000
弘宇資產管理股份有限公司			19,000	袁○明	5,000	黃○鶯	2,000	詹○筑	2,000	賴○婷	2,000
賴○智	50,000	席○芸	30,000	羅○君	2,000	劉○琪	2,000	東築企業有限公司	1,000	黃○魏○美	1,000
黃○祺	1,000	張○倫	2,000	黃○玲	5,000	黃○香	6,000	曾○珍	2,000	林○芳	2,000
邱○豔	5,000	莊○環	2,000	張○貴	3,000	陳○欣	10,000	謝○真	2,000	古○玲	3,000
關○文 (羅神父轉介)	10,000	周○儀	2,000								
2/17 毛○緯	50	毛○煊	50	溫○萍	100	許○珍	100	曾○足	200	沈○綿	300
林○傑	333	邱○美	500	李○璋	500	朱○賢	600	陳○崑	700	李○雲	1,000
林○和	1,000	李○霞	1,000	蔡○平	1,000	駱○富	1,000	陳○祥	1,000	陳○珠	1,000
溫○亭	1,200	千弘樂器行	1,500	徐○榕	2,000	林○虹	2,000	鄭○華	3,000	蔡○惠 蔡○穎 蔡○曄	3,000
陳○琪	12,000	鄭○池	150,000								
2/18 吳○章	300	林○如	300	郭○奇	500	李○鳳	500	鄭○雲	700	林○珍	1,000
莊○翰	1,000	梁○庭	1,000	梁○翔	1,000	林○如	1,000	梁○勉	1,000	楊○桂	1,000
陳林○娥	1,000	陳○男	1,000	許○旻	1,000	林○怡	1,000	卓○鐘	1,000	吳○印	2,000
劉○華	2,000	吳○瑞	2,000	高○殷	2,000	陳○嬌	2,000	方○豪	3,000	許○士	5,000
楊○淮 楊○媛	6,000	好書服文創事業股份有限公司			22,705	周○安	50,000				
2/19 阿彌陀佛	100	洪○婷	100	徐○蘭	1,000	邱○黃○蘭	1,000	邱○龍	1,000	王○翰	1,000
劉○黎	1,000	張○君	1,000	張○玲	1,500	劉○華 蔡○連 劉○栓 蔡○道 劉○仁			2,000	莊○瑄	2,000
莊○斌	2,000	陳○莊○花	2,400	赫赫科技股份有限公司			20,000	張○榕	5,000	楊○鳳	5,000

德蘭簡訊

鄧○堂	5,000	徐○仁 (徐媽媽)	1,000,000	英國淨宗同修	50,000								
2/20 陳○芬	120	陳○臻	300	黃○玲	1,000	沈○良	2,000						
2/22 郭○璋	300	彭○茜	500	張○棠	500	張○羿	500	陳○州	500	善心人士	670		
林○榕	1,000	謝○美	1,000	林○鴻	2,000	徐○榕	3,000	林○秀	5,000				
2/23 王○澄	100	王○涵	100	古○慎	100	王○文	100	蘇○娟	100	李○媚	500		
黃○基	500	林○琴	500	林○毅	600	陳○丞	1,000	林○宇	1,000	林○地	1,000		
賴○緞	1,000	吳○翎	1,000	陳○良	1,200	善心人士	2,000	善心人士	2,636	陳○源	5,000		
張○葵	1,600												
2/24 蔡○明	100	張○綸 張○又	200	劉○翰	200	劉○怡	600	黃○菊	1,000	劉○聶○玲	1,000		
李○蓉	5,000	財團法人聖徒會	10,000	林○靜	20,000	Mr. & Mrs. Jerome Bink	2,445						
2/25 莊○潔 洪○芯	200	簡○冠	400	曾○川	500	李○恩	500	薛○琪	1,000	張○禕	1,000		
張○綱	1,000	陳○惠	1,000	許○斌	1,000	蔡○均	2,000	楊○宜	2,000	余○恕	3,000		
陳○欣	10,000	賴○恆	20,000										
2/26 曾○旻	100	范○逵	100	王○容	100	陳○宏	100						
陳○涵	100	陳○胤	100	臺南市私立新崧安幼兒園	100	賴○佑	100	呂○昌	10	王○逸	100		
黃○吳○碧	100	黃○利	100	劉○寬	100	劉○蘋	100	劉○霽	100	劉○銘	100		
王○春	100	鄭○順	100	林○玉	100	蕭○韶	100	紀○賢	100	曾○宗	100		
賴○鳳	100	賴○淇	120	善心人士	120	陳○真	200	王○錦	200	李○君	200		
鍾○娟	20	沈○如 李○宗	200	簡○雄	200	郭○安	200	劉○貞	200	郭○銓	200		
郭○澈	200	林○慧	250	張○純	250	張○承	250	王○綉 吳○翰 吳○瑄	300	林○敏	300		
林○因	300	蔡○臻	300	林○華	300	簡○宏	300	余○玲	300	吳○玉	300		
盧○萍	300	黃○陵	300	張○珍	300	陸○楨	300	陳○綸	300	蔡○茹	300		
張○綸	300	黃○潔	300	陳○美	300	吳○瑜	300	吳○瑰	300	吳○和	300		
曾○福	300	王○羿	300	王○祥	300	劉○珠	400	吳○宇	400	李○穎	500		
劉○翼 劉○宏 莊○旦 劉○君	500	董○珍	500	李○腰	500	莊○馨	500	鐘○玉	500	鐘○末	500		
郭○菱	500	鄭○麗	500	陳○鈞	500	邱○瑤	500	蔡○徽	500	廖○學	500		
鄭○妙	500	吳○蓉	500	陳○瑜	500	林○慧	500	黃○發	500	蕭○學	500		
童○甄	500	方○美	500	王○卿	500	顏○昭	500	葉○成	500	劉○禎	500		
劉○珍	500	彭○惠	500	董○宜	500	李○祥	500	盛發食品行	500	陳○圻	500		
藍○熹	500	王○裕	500	徐○弘	500	北極光主題餐廳	500	皮○芳	500	李○怡	500		
曹○宜	500	黃○燕	550	黃○弘	600	陳○琪	600	葉○吉	600	藍○鈴	600		
簡○倫	600	楊○華	600	陳○玉	600	郭○信	600	吳○連	670	王○程	1,000		
陳○興	1,000	陳○諺	1,000	陳○瑞	1,000	陳○瑜	1,000	莊○齊	1,000	莊○慶	1,000		
陳○萱	1,000	孫○婷	1,000	陳○得	1,000	王○斐	1,000	楊○雲	1,000	林○燕	1,000		
黃○姿	1,000	廖○慧	1,000	陳○明	1,000	黃○張○鑾	1,000	李○霆	1,000	郭○華	1,000		
蔡○芳	1,000	陳○禎	1,000	李○聖	1,000	張○正	1,000	沈○絨	1,000	王○楠	1,000		
陳○瓊	1,000	陳○良	1,000	毛○絲	1,000	謝○廷	1,000	王○博	1,000	吳○鳳	1,000		
吳○連	1,000	許○銘	1,000	陳○瑞	1,000	曹○宜	1,000	楊源美金銀珠寶有限公司	1,000				
錢○閔 錢○豪 錢○閱	1,000	翁○鎮	1,200	李○騏	1,200	王○新	1,500	蔡○芳	2,000	呂○磐	2,000		
陳○夙	2,000	康○群	2,000	江○欽	2,000	董○銓	2,000	蔡○桂	2,000	童○綺	2,000		
財團法人天主教會嘉義教區附設嘉義縣私立聖心教養院	2,000	曾○誠	3,000	王○玲	3,000	王○玲	3,000	畢○菡	3,000	黃○芳	3,000		
賴○德	5,000	陳○腳	5,000	陳○許○英	5,000	無名氏	6,000						
2/27 林○敬 林○庭	400	朱○杰	1,000	杜○德	2,000	朱○仁	2,000	林○佩	2,000	陳○璟	6,000		
任○志	10,000	大愛台南	13,600										
2/29 凌揚科技系統有限公司	1,000	林○生	2,000										

105年3月捐款明細表

3/1 黃○貴	200	彥鈞科技有限公司	300	廖○吉	500	葉○成	500	晶電胖虎	500	郭○良	700		
蔡○芳	1,000	許○鈞	1,000	邵○德	1,000	吳○瑜	1,500	趙○凡	2,000	何○銘	2,000		
陳○璋	3,000	吳○翰	3,000	劉○鑄	5,000	李○揮	3,000						
3/2 黃○樺	200	吳○勳	300	黃○波	300	陳○蓉	400	許○晴	500	黃○吳○景	500		
陳○燕	500	盧○嘉	500	盧○涵	500	盧○義	500	顏○娥	500	蔡○助	500		
陳○津	500	廖○科	1,000	無名氏	1,000	胡○逸 趙○利	2,000	陳○祥	3,000	黃○娥	3,000		
陳○山 林○英 陳○州 陳○伶			3,000	張○雅	3,000	安平許記臭豆腐	3,000	郭○銘	10,000	硬派精靈有限公司	10,000		
3/3 張○東	100	楊○伸	200	胡○勝	300	蔡○丞	500	李○如	500	林○仁	500		
蘇○禎 蘇○丞 蘇○賓	500	陳○琴	1,000	梁○郁 陳○妍	1,000	李○慶 李○學	1,000	吳○旭	1,000	李○鈞	1,100		
林○鈞	2,000	林○道 林○許○玲 林○岳 林○睿	2,000										
3/4 洪○婷	100	郭○姿	200	簡○珈	200	貞儒伙食團	200	賴○文 賴○慧 王○英	600	登鉅(股)公司	1,000		
莊○源 嚴○喜 歐○嚕 毛毛 小乖 來福 莊○許○茹 莊○惠 莊○石 莊○鄭○氏○娘 姥姥 冬冬 小黑	1,000		1,000	黃○萍	1,000	林○呂○玉	10,000	邵○珠	20,000				

3/5	鄒○誠	100	鄒○勝	100	陳○芬	120										
3/7	許○珍	100	王○安	400	王○樺	400	許○秀	500	黃○腳	500	紀○豪	1,000				
3/7	陳○寬	1,000	劉○針	1,000	姚○勻	2,000	財團法人天主教伯利恆文教基金會			3,000	林○萍	5,000				
	陳○翰	5,000	王陳○靜	5,000												
3/8	黃○珍	300	張○貞	500	陳○翰	500	黃○源	700	皮○蘭	1,000	宋○香	1,000				
	張○輔	1,000	江○翰	1,100	道明高級中學高三3 全班			1,400	葉○妮	3,290						
3/9	張○蘭	100	鄭○仁	100	黃○平	100	蔡○良	100	蘇○黎	100	蘇○黎	100				
	陳○祥	100	曾○卿	100	張○宇	100	張○芸	100	游○麟	100	張○榮	100				
	陳○澐	100	陳○澐	100	陳○澐	100	陳○澐	100	陳○澐	100	鄭○源	100				
	鄭○源	100	鄭○源	100	鄭○源	100	鄭○源	100	張○銘	100	龔○慧	100				
	劉○秀	100	林○億	100	林○華	100	蘇○婷	100	王○美	100	黃○銘	100				
	潘○君	100	黃○晶	100	鄭○鐘	100	蔡○芬	100	蔡○芬	100	蔡○芬	100				
	蔡○芬	100	潘○民	100	潘○民	100	黃○蘭	100	黃○蘭	100	黃○蘭	100				
	馮○美	100	馮○蘭	100	彭○嵐	100	張○心	100	張○心	100	謝○黃○蘭	100				
	謝○仁	100	謝○彬	100	謝○彬	100	謝○彬	100	謝○彬	100	林○月	100				
	林○逸	100	李○君	100	李○玟	100	李○玟	100	李○玟	100	李○玟	100				
	李○玟	100	伍○銘	100	林○慧	100	曾○宇	200	楊○鈺	200	李○碧	200				
	鄭○玲	200	李○亭	500	莊○碧	600	大眾藥局	1,000	侯○桂	鍾○輝	鍾○杰	鍾○蔡	鍾○玲	2,000		
	莊○翰	1,000	唐小姐	5,000	統昶行銷昶暉社		6,015	中國各地慧靈捐臺南德蘭啟智中心			146,550					
3/10	李○春	黃○倫	100	胡○發	200	顏○萍	300	陳○玉	400	詹○惠	500	陳○娟	500			
	樊○萍	500	蘇○禎	蘇○丞	蘇○賓	500	文仔	500	李先生	500	戴○宜	500	尤○航	500		
	林○毅	600	錢○閱	錢○豪	錢○閱	1,000	籃○昌	羅○新	1,000	陳○茂	籃○絹	1,000	張○婷	1,000	吳○赫	1,000
	吳○誼	1,000	黃○芳	1,000	楊○鳳	1,700	張○升	2,000	張○銘	2,000	張○銘	2,000	范○瑜	2,000		
	王○淵	2,000	洪○淮	6,000												
/3/11	黃○君	999	黃○君	999	黃○君	999	郭○美	1,000	李○昇	1,000	邱○興	1,500				
	葉○幟	10,000														
3/12	葉○樞	500	郭○銘	500												
3/14	陳○婷	600	林○標	1,000	綠茵創意蔬食料理	1,000	林○儀	1,000	皇田工業股份有限公司	2,000	施○益	2,000				
	侯○芬	2,000	王○康	2,000	侯○智	4,000	統一超商嘉南區營運部暨統超保經			5,001	王○然	6,000				
	陳○婷	7,000	侯○文	8,000	靜茁企業有限公司	10,000										
3/15	蔡○鐘	100	毛○恩	300	毛○昕	300	劉○華	600	林○卿	1,000	劉○宸	2,000				
	恆賜貿易有限公司	2,000	鄒○遠	10,000												
3/16	謝○宸	謝○峰	200	謝○豪	200	謝○銘	300	何○瑩	300	張○仔	500	謝○宏	500			
	謝○銓	500	莊○綿	1,000	方○凌	1,000	黃○揚	1,000	黃○聖	1,000	黃○鈞	1,000				
	林○琴	1,000	魏○琴	1,000	蘇○卿	2,000	楊○傑	10,000	楊○雄	10,000						
3/17	林○淳	300	石○水	500	陳○綺	500	賴○啟	500	江○雯	1,000	王○真	1,000				
	黃○雅	1,000	卓○鐘	1,000	吳○億	1,000	吳○慧	2,000	許○豪	2,000						
3/18	史○鈴	250	晴園室內裝修設計有限公司			500	林○貞	500	黃○松	500	黃○嘉	500				
	黃○華	500	黃○維	500	李○宇	600	謝○彥	810	徐○彬	1,000	方○豪	3,000				
	邱○芳	10,000														
3/19	楊○民	1,600														
3/21	摩爾書局愛心消費群	1	玉井麥味群早餐店愛心消費群			4	滿上滿五金行愛心消費群			62	冰心茶王冷飲站愛心消費群		74			
	玉井區農會超市愛心消費群		91	許○雲	100	玉井博愛藥局愛心消費群			484	彭○志	1,000	劉○寬	1,000			
	劉○蘋	1,000	劉○霽	1,000	王○春	1,000	劉○銘	1,000	王○妹	1,200	王○珍	2,000				
	王○惠	5,000														
3/22	劉○人	1,000	林○辰	1,000	楊○鳳	1,000	陳○珠	1,000	謝○美	1,000	吳○林	2,000				
	吳○蘭	2,000														
3/23	謝○華	200	李○喻	200	許○華	200	陳○金	200	陳○正	200	陳○宇	200				
	許張○櫻	200	林○穎	300	善心人士	407	蔡○鈺	500	黃○月	600	道明高級中學國三2 全班		1,400			
	道明高級中學國三10 全班			1,400	吳○岑	2,000	松田房屋仲介有限公司			5,000	張○惠	10,000				
3/24	陳○惠	1,000														
	高○月	2,000	鄭○茹	2,000												
3/25	黃○波	300	王○元	500	曾○川	500	林○彥	600	陳○州	陳○仔	陳○庭	1,000	陳○瑞	魏○珠	1,500	
	陳○山	林○英	陳○州	陳○伶	3,000											
3/26	陳○臻	500	廖○雄	李○美	廖○興	陳○燕	廖○賢	廖○毅	1,000	王○偉	2,000	林○秀	倫	2,000		
3/28	賴○佑	100	紀○賢	100	蕭○韶	100	林○玉	100	鄭○順	100	劉○銘	100				
	王○春	100	劉○霽	100	劉○蘋	100	劉○寬	100	黃○利	100	黃○吳	○碧	100			
	王○逸	100	呂○昌	100	臺南市私立新崧安幼兒園			100	陳○胤	100	陳○宏	100				
	王○容	100	范○巡	100	賴○淇	120	蕭○雄	200	沈○如	李○宗	200	鍾○娟	200			
	李○君	200	王○錦	200	張○修	200	王○芳	200	張○文	200	張○苓	200				
	張○勝	200	張○承	250	張○純	250	王○祥	300	王○羿	300	曾○福	300				

黃○潔	300	張○綸	300	蔡○茹	300	陳○綸	300	陸○楨	300	張○珍	300
3/28 黃○陵	300	盧○萍	300	吳○玉	300	余○玲	300	簡○宏	300	林○華	300
林○因	300	林○敏	300	王○春 吳○翰 吳○瑄	300	吳○和	300	吳○璉	300	吳○瑜	300
陳○美	300	蔡○臻	300	潘○臻	300	吳○宇	400	劉○珠	400	皮○芳	500
徐○卿	500	王○裕	500	藍○熹	500	陳○圻	500	盛發食品行	500	李○祥	500
董○宜	500	彭○惠	500	劉○珍	500	劉○禎	500	顏○昭	500	王○卿	500
方○美	500	童○甄	500	蕭○學	500	黃○發	500	林○慧	500	廖○末	500
蔡○徽	500	邱○搖	500	陳○鈞	500	鄭○麗	500	郭○菱	500	鐘○玉	500
李○腰	500	董○珍	500	葉○成	500	莊○馨	500	劉○翼 劉○宏 莊○旦 劉○君			500
李○穎	500	鄭○妙	500	陳○瑜	500	吳○蓉	500	劉○榮	500	北極光主題餐廳	500
黃○燕	550	郭○信	600	楊○華	600	簡○倫	600	陳○玉	600	藍○羚	600
葉○吉	600	陳○琪	600	黃○弘	600	吳○連	600	陳○瑞	1,000	謝○廷	1,000
毛○絲	1,000	陳○良	1,000	陳○瓊	1,000	王○楠	1,000	沈○絨	1,000	張○正	1,000
陳○禎	1,000	蔡○芳	1,000	郭○華	1,000	黃張○鑾	1,000	林○燕	1,000	楊○雲	1,000
王○斐	1,000	陳○萱	1,000	莊○慶	1,000	莊○齊	1,000	陳○瑜	1,000	李○聖	1,000
黃○姿	1,000	王○程	1,000	陳○瑞	1,000	陳○諺	1,000	陳○興	1,000	簡○嫻	1,000
陳○得	1,000	鄭○義 陳○薰	1,000	黃○君	1,000	李○霆	1,000	陳○明	1,000	廖○慧	1,000
許○銘	1,000	孫○婷	1,000	李○騏	1,200	翁○鎮	1,200	王○新	1,200	童○綺	2,000
蔡○桂	2,000	董○銓	2,000	江○欽	2,000	康○群	2,000	呂○磐	2,000	蔡○芳	2,000
左○璟	2,500	畢○菡	3,000	曾○誠	3,000	陳○卿	3,000	賴○德	5,000	鄭○義 陳○薰	10,000
3/29 林○萱	500	艾密莉私房麵包坊	2,000	郭○園	10,000	郭○舞	10,000				
3/30 善心人士	99	賴○鳳	100	曾○宗	100	曾○旻	100	黃○敏	100	陳○真	200
林○慧	250	郭○璋	300	吳○勳	300	楊源美金銀珠寶有限公司	300		1,000	許○斌	1,000
無名氏	1,000	張○禎	1,000	張○禕	1,000	陳○夙	1,000	王○春	2,000	林○靖	2,000
葉○素	10,000										
3/31 胡○桑	200	林○傑	333	簡○冠	400	蔡○丞	500	劉○針	1,000	張○勻	10,000

105年1~3月捐物芳名

105年1月捐物明細表

- 1/2 法性寶林文教基金會／福慧券 (50 張)
- 1/4 蔡瑛雲／2016 靜宜慶甲子 (1 本) · 陳修平／2016 手札 (1 本) · 王炳鈞／熊大原子筆 (3 枝) · 台灣新果國際有限公司／蘋果 (1 箱)
- 1/5 鄭春江／物資 (1 批)
- 1/6 龍騰印刷股份有限公司／鳳梨乾標籤 (500 張) · 林愷／易清拖刷清潔組 (拖把 + 地板刷) (3 組) · 明星花露水 -6 罐入 (3 箱) · 家事樂超值清潔組 (3 組) · 掃把組 + 超吸水清潔抹布 16 入 (1 組) · 好神拖布盤 -12 入 (1 箱) · 台塑垃圾袋 -6 入 (5 箱) · 耳溫槍 (1 台) · 血壓計 (3 台) · 影印紙 (8 箱) · 3 號電池 (100 顆) · 4 號電池 (48 顆) · ASUS 獨顯筆電 (白) (1 台) · 明星花露水 (12 瓶) · 潔生馬桶專用疏通劑 12 瓶入 (2 箱) · 好神拖 (2 組) · 永昌印刷所／文具禮品 (1 批) · 曾文家周群芝教官／發票 (47 張) · 台北時尚精品婚紗／發票 (18 張)
- 1/7 黃子涵／白蘿蔔 (1 袋)
- 1/8 王世杰／高麗菜 (13 袋) · 社團法人台南市金勝慈善會／魚 (1 批) · 香腸 (1 批) · 水果 (1 批) · 國際佛光會中華總會新市第一分會／臘八粥 (300 碗)
- 1/9 台灣電力公司／養生餅 (2 箱) · 泡芙 (2 箱) · 酥餅 (2 箱) · 中華電信 (股) 公司／米 3 公斤 (20 包) · 台灣糖業公司／黑五寶養生薄餅 (12 組) · 南瓜蔬菜珍穀 (12 袋) · 燕麥薏仁 (12 袋) · 安心豬豚肉醬 (12 組) · 黑五寶 (靈芝) (12 袋) · 紅燒鰻魚罐 (8 組) · 大燕麥片 (8 罐) · 豆穀紅燒鰻 (8 組) · 燕麥片 (8 盒) · 1 公升葵花油 (16 罐) · 高級紅糖 (8 包) · 台灣糖業公司／香辣紅燒鰻魚 (8 組) · 特級玉米醬 (8 組) · 鮭魚片 (8 組) · 三名治鮭魚 (8 組) · 香筍鮭魚 (8 組) · 南瓜鮮酥養生薄餅 (12 盒) · 黑糖穀麥養生薄餅 (12 盒) · 台鹽實業 (股) 公司／金龍鹽 (20 罐) · 3合1 咖啡禮盒 (20 盒) · 沙琪瑪 (53 包) · 台灣中油 (股) 公司／米 2 公斤 (10 包) · 元素水 (6 箱)
- 1/11 台灣新果國際有限公司／蘋果 (2 箱) · 林威宇 · 林威廷 · 林威伶／禮券 1000 元 (7 張) · 禮券 500 元 (6 張) · 林靜芬／高麗菜 (9 袋) · 陳清貴／蔬菜 (1 袋)
- 1/12 溫美麗／菠蘿麵包 (70 個) · 王秀櫻／棗子 (1 籃)。
- 1/14 林利來 賴清哲／冬瓜 (1 粒) · 山藥 (1 箱) · 李清志／爆米花 (2 包) · 水果 (1 袋) · 海苔 (4 包) · 小羊羹 (3 包) · 住華科技股份有限公司／白米 (20 包) · 臺南市動物防疫保護處／寵物洗毛劑 (6 瓶) · 寵物罐頭 (24 罐) · 維士特狗飼料 (4 包) · petlife 狗飼料 (3 包)
- 1/15 臺南市楠西區衛生所／檯燈 (1 個) · 曾香足／乾香菇 (6 包) · 周盈廷 (善心人士)／鉛筆 (6 筒) · 立可帶 (30 個) · 原子筆 (6 盒) · 膠帶 (12 捲) · 膠水 (24 瓶) · 文件袋 (5 個) · 文件夾 (5 個) · 黑色垃圾袋 (1 袋) · 影印紙 (2 箱) · 黃美鳳／發票 (10 張)
- 1/16 好書服文創事業股份有限公司／帝王柑 10 斤 (1 箱) · 芭樂 5 斤 (1 箱)。
- 1/18 陳志忠／衣物 (2 袋) · 台灣新果國際有限公司／蘋果 (2 箱)
- 1/19 陳清貴／蔬菜 (1 批) · 潘通事／芭樂 (1 籃)。
- 1/20 陳芝瑩／博多中華麵 (1 盒) · 顏妙芬／浴廁清潔劑 (1 罐) · 洗衣精 (1 包) · 洗碗精 (1 罐) · 飾品 (2 包) · 筷組 (1 組) · 碗 10 入 (1 組) · 沐浴乳 (2 罐) · 沐浴乳補充包 (1 包) · 廣吉食品股份有限公司／綜合穀粉嬰幼兒穀物輔助 (40 箱) · 林佩玲／麵疙瘩 (1 箱)
- 1/21 歐純純／番茄 (3 箱)
- 1/23 好書服文創事業股份有限公司／蓮霧 · 橘子 · 棗子 (1 箱)
- 1/25 台灣新果國際有限公司／蘋果 (2 箱) · 奇美食品股份有限公司 宋光夫董事長／芋泥包 (1 包) · 小奶皇包 (4 包) · 叉燒包 (2 包) · 香菇菜包 (2 包) · 梅干菜包 (2 包) · 山東大饅頭 (6 包) · 豆沙包子 (1 包)

- 1/27 住華科技股份有限公司／酸菜白肉鍋(21盒)、黃金草享樂雞(15盒)、滿漢圍圍佛跳牆(16盒)、蔥抓餅禮盒(24盒)、御膳烏骨雞湯(1盒)、麻油雙寶飯(4盒)、滴水坊鹹甜糕(1盒)·公益信託慶寶社會福利基金／白米(1,500台斤)·陳威宮支／洗髮精(1瓶)·陳奕甯／洗髮精(1瓶)·陳郁璇／洗髮精(1瓶)·郭恆志／發票(288張)
- 1/28 公益信託慶寶社會福利基金／沐浴乳(66瓶)、洗髮乳(102瓶)、濃縮洗衣粉(128盒)·黃偉倫／金蘋果金草莓乳品(202罐)·中華民國智障者家長總會／工作手冊(1本)·李秀卿／素三牲(1副)、蘋果、柳丁(1袋)·善心人士／三明治(1袋)·李啟蘭／300元刮刮樂(2張)、500元刮刮樂(1張)、200元刮刮樂(4張)、100元刮刮樂(1張)·王金春／靈月肉鬆(2包)、發票(103張)

- 1/29 元門太極學苑／糙米30公斤(2袋)·施懿方／鮑魚干貝粥(5箱)·開天宮／生活物資-食品(40箱)·光明塑膠廠／5*6.7寸透明塑膠袋(30.3公斤)(1袋)、15*30寸透明塑膠袋自粘(33.2公斤)(1袋)·開天宮／碗麵(40箱)
- 1/30 李雅敏／年菜(1份)·廖論／年菜(1份)·廖論／年菜(1份)·廖論／年菜(1份)·台灣新果國際有限公司／蘋果(2箱)·全聯實業(股)公司暨愛心消費群／年菜-糖醋鱸魚(78份)、年菜-佛跳牆(78份)·
- 1/31 阿鳳姐／白米30公斤(5包)、衛生紙6串入(5箱)、沙拉油(1箱)、漂白水(5桶)。

105年2月捐物明細表

- 2/1 曾健家／白米12公斤(3包)·王怡欣／髮飾(2袋)·
- 2/2 成倫企業股份有限公司／白米30公斤(10包)·劉惠蘭／襪子(12雙)·法性實林文教基金會／巧克力(5盒)
- 2/3 鄭惠昭／南瓜(2箱)·台南市官田區農會／白米30公斤(10袋)
- 2/4 黃淑／布45呎(1件)·彭逢洲／橘子(1箱)
- 2/5 臺南市楠西區衛生所／小林煎餅(1盒)
- 2/6 羅建評／鹹蛋黃餅(2袋)
- 2/12 社團法人台灣寶島行善義工團／撲滿(存錢筒)(10個)、花生糖(4盒)·張文聰／襪子(2袋)
- 2/15 台灣新果國際有限公司／蘋果(2箱)
- 2/16 羅建屏／餅乾(1盒)·陸羿霖／內衣(5件)、內褲(1件)·徐重仁／全聯福利中心禮券100元(100張)

- 2/18 善心人士／三明治(1袋)、壽司(1袋)
- 2/19 臺南市私立老吾老老義中心／氧氣鋼瓶(1個)、牙膏3入(3組)、沐浴乳(1瓶)·溫美麗／菠蘿麵包(70個)
- 2/22 惠民啟智中心／糯米龜(3個)·善心人士／餅乾(1袋)·台灣新果國際有限公司／蘋果(2箱)
- 2/23 謝玉娟(善心人士)／襪子娃娃材料(1箱)·奉心宮／米(100包)、醬油(100瓶)、沙茶醬(100罐)、牛寶玉米粒(100罐)、鹽(100包)、餅乾(100包)、地瓜片(100包)
- 2/24 張哲倫、張仟又／糖(1包)·財團法人微風慈善基金會／阿舍食堂乾麵(5箱)·中山路天主堂感恩愛心會／天使串飾(120條)
- 2/25 林文靜／小番茄(6箱)
- 2/26 林俊吉／米粉(2大袋)·翁秀媚／黑糖糕(2盒)

105年3月捐物明細表

- 3/1 阮氏鳳／白米30公斤(2包)·台灣新果國際有限公司／蘋果(1箱)
- 3/2 法性實林文教基金會／垃圾袋(20捲)、雙面膠0.5公分寬(30捲)、筆(30支)、紙(6箱)·王獻輝／畫(12幅)、畫框(6個)·陳清貴／蔬菜(1批)、芭樂(1袋)·王群宜／長槽(1個)、肥料(3包)
- 3/3 奇美醫院／鳳梨酥(2盒)、蛋捲(2盒)·金鼎紙業股份有限公司／衛生紙(2箱)·阮楚蘋／衣物(1箱)·林佩玲／麵疙瘩(2包)
- 3/4 黃丹榆／發票(52張)
- 3/7 黃有慈／蛋糕(30條)、禮盒(1盒)·黃于涵／A4紙(1箱)·王致傑／楊桃(1箱)·台灣新果國際有限公司／蘋果(1箱)·陳清貴／蔬菜(1袋)
- 3/9 溫美麗／麵包(70個)
- 3/10 丁婉真／口罩(12盒)·劉惠蘭／襪子(12雙)·吳庭赫 吳庭誼／娃娃(1隻)·高治國／米(1袋)
- 3/14 台灣新果國際有限公司／蘋果(2箱)·李秀卿／蘋果(3顆)、奇異果(6顆)、麥片(1盒)、花生(1包)、餅乾(6包)、巧克力(2包)、糖果(1包)
- 3/15 摩爾書局愛心消費群／發票(79張)·陳明珠／洗碗精(3罐)、漂白水(1罐)、肥皂(3盒)、2016年月曆(1本)、環球郵輪之旅雜誌(1本)、白糖(1包)·陳明珠／DVD光碟影片(5個)、紅包袋(4包)、二手鞋子(2雙)、光碟收納本(1個)、資料夾(1個)、鍋鏟(2支)·金嘉隆企業有限公司所長茶葉蛋崇德門市／原味茶葉蛋30入(1包)、黑胡椒鐵蛋7入(2包)、碳燒豆乾300公克(5包)、蒜味豆乾300公克(3包)·陳來枝周淑端陳皇池／白米10公斤(25包)、冬粉(2箱)、米粉(1箱)、壽麵線(4箱)、餅乾(1箱)、鍋燒意麵(8箱)、乾貨(1批)·社團法人台灣社會福利總盟／民間社福團體辦理政府委託服務實務手冊(12本)。
- 3/16 蔣明和／魚丸(2袋)·舒緒倫／洗手乳(1箱)、洗潔精(1箱)、浴室清潔劑(1箱)、大型垃圾袋(1包)、中型垃圾袋(1箱)、A4紙(2箱)、漂白水(1箱)、強力清潔劑(1箱)

- 3/17 邱曉蘋／玩具(1箱)·莊秀韻／蜂蜜蛋糕(1條)
- 3/18 財團法人薛伯輝基金會／地磨兒國小校慶紀念專輯(1本)·林佩玲／麵疙瘩(1箱)·財團法人台南市私立佛教觀音村社會福利慈善事業基金會附設台南市私立觀音村老人養護靜修院／地瓜(2籃)·葉劉秀英／白米30公斤(1袋)·邱曾芳／養樂多(5箱)、豆漿(5箱)
- 3/20 台南玉玄宮德善會／白米4公斤(30包)、麵條(30包)、米粉(30包)、醬油(30瓶)、滷肉罐(90罐)
- 3/21 林郁婷／2孔布質相本(1本)、2孔布質自黏相本(1本)·台灣新果國際有限公司／蘋果(1箱)·王金春／發票(45張)、魚鬆(1包)、靈月肉鬆(1包)
- 3/22 善心人士／白米5公斤(8包)·善心人士／白米5公斤(0包)·張儷齡／嘉保果(3棵)、草莓(4棵)、福木(4棵)、變葉木(23棵)、蘆薈(2棵)
- 3/24 台灣中油股份有限公司楠西店愛心消費群／發票(410張)
- 3/28 唐志強／衣物(1箱)·瑞林科技服務股份有限公司-台南服務站／發票(33張)·台灣新果國際有限公司／蘋果(1箱)
- 3/29 羅明裕／肉鬆米通(2盒)、白芝麻糖(1盒)、杏仁餅(1盒)·葉懿蕙／魔術靈(4罐)、地板清潔劑(2袋)、穩潔(2罐)、廚房清潔劑(1罐)·葉懿蕙／口罩(兒童)(4包)、口罩(成人)(2盒)、垃圾袋(超特大)(2包)、垃圾袋(大)(1包)、垃圾袋(中)(2包)、浴廁清潔劑(3罐)、漂白水(2罐)
- 3/30 公益信託慶寶社會福利基金／白米(1,500斤)·元門太極學苑／糙米(2袋)
- 3/31 連柯榕／菜苗(100株)·江繼祖／玉米苗(30株)、肥料(2包)、菜苗(20株)、玫瑰花(10棵)、茄子(5棵)、菜種籽(2包)·楊王雲素／肥料(3包)、菜苗(50株)、小花木(8株)、芋頭苗(30粒)、菜種籽(20包)、麒麟花(1棵)·江時／桂花(40株)、水管(10尺)、過貓苗(30株)、桂葉黃梅(3棵)

二手物捐贈明細請參考：<http://blog.xuite.net/stheresa/stheresa>



財團法人天主教臺南市私立德蘭啟智中心

信用卡捐款授權書

敬愛的德蘭之友：

非常感謝您長久以來的支持與愛護。

若您同意以信用卡扣款方式捐款本中心，請於下列授權書中填妥您的資料，以郵寄或傳真的方式通知本中心，我們將儘速為您辦理。謝謝。

地址：714 臺南市玉井區中華路 200 號

傳真：06-574-6101

電話：06-574-2219

聯絡人：王小姐（會計）

物 · 資 · 募 · 集

德蘭為提供多樣及優質服務，各項物資需求量大，本季尚須外界支援的有：

文具用品：影印紙。

清潔用品：大型黑垃圾袋、
抽取式擦手紙、
口罩。



~感謝您的愛心關懷~

信用卡捐款資料欄 (以下欄位請務必填寫，以利扣款)

姓名：

電話(公)：

行動：

住址：

電子信箱：

信用卡卡號：

信用卡別： VISA MASTER JCB 聯合信用卡

銀行別：

信用卡有效期限：西元 年 月止

授權人簽名：(請務必勾選)

捐款姓名同意公開徵信

捐款以「善心人士」公開徵信

收據抬頭姓名：

(可與扣款人不同，若與扣款人相同則不需填寫)

收據寄發地址：

捐款期間及捐款金額 (可選擇以 A 或 B 其中一種方式)

A. 本人願意從西元 年 月至西元 年 月
固定每月扣款新台幣 元整

B. 本人願意於西元 年 月捐款新台幣 元整

◆收據 年度匯總寄發一次 按月寄發

◆刊物(免費) 請寄發 請勿寄發

98-04-43-04 郵政劃撥儲金存款單

收款帳號	03915051	金額	德	仟	萬	佰	萬	拾	萬	仟	佰	拾	元
		(阿拉伯數字)											

通訊欄 (限與本次存款有關事項)

收款戶名	財團法人天主教臺南市私立德蘭啟智中心		
寄款人	<input type="checkbox"/> 他人存款 <input type="checkbox"/> 本戶存款		
姓名	經辦局款章戳		
地址	□□□-□□		
電話	主管：		

◎寄款人請注意背面說明

◎本收據由電腦印錄請勿填寫

郵政劃撥儲金存款收據

收款帳號戶名

存款金額

電腦記錄

虛線內備供機器印錄用請勿填寫

經辦局收款章戳